

FACHADAS
ESCALA: 1:100

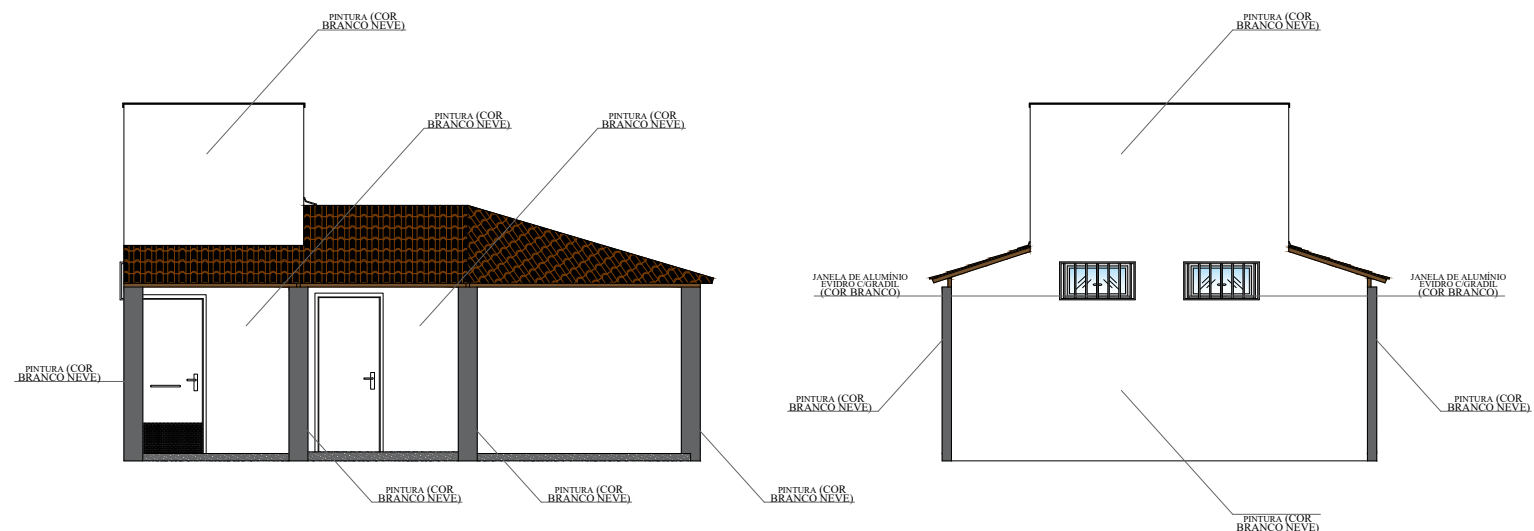

FACHADAS
ESCALA: 1:100



PREFEITURA DE
MONTE SANTO
Terra mãe que alimenta a todos

SECRETARIA DE INFRAESTRUTURA

MUNICÍPIO DE MONTE SANTO – BA

ARQUITETO

CAU: A281886-8

ADILSON ALEF DA SILVA FERREIRA

CLIENTE: PREFEITURA MUNICIPAL DE MONTE SANTO - BAHIA

ENDEREÇO: MONTE SANTO, BAHIA - CEP: 48.800-000

TIPOLOGIA DO PROJETO: PROJETO DE QUIOSQUE

TIPO DE PLANTA: FACHADAS

ESCALA:	PRANCHA:
1 : 100	03 / 04
DATA:	
MARÇO DE 2026	